SCUOLA E GENITORI

22 febbraio 2018

Paola Saporiti 2018

ISTITUTO DI ISTRUZIONE SUPERIORE EDITH STEIN

Scuola e genitori

A tutti i genitori

ore 18 – 20 in aula Salvini

giovedì 22 febbraio

"Regole, autonomia, percorsi di crescita: come la mettiamo?"

PAOLA SAPORITI, docente di filosofia e storia e consulente filosofico

parte prima: rifletto su dialettica e complessità,
mi aiuto con la musica

Paola Saporiti 2018

Giacomo Puccini:
Turandot e il mistero del doppio.
Contrarietà, contraddizione,
antinomia …

Il doppio in Turandot- Calaf

- femminile-maschile,
- notte-giorno, luna-sole,
- freddezza-passione, morte-vita,
- odio-amore, tenebre-alba,
- gelo-calore, rifiuto-dono,
- intelletto-sentimento

Turandot: ribelle e spavalda,
fiera e competitiva,
fredda e distante.

Rimane disequilibrata fino a quando
non sa accogliere l’amore.

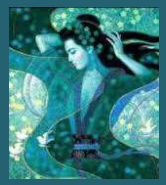

Paola Saporiti 2018

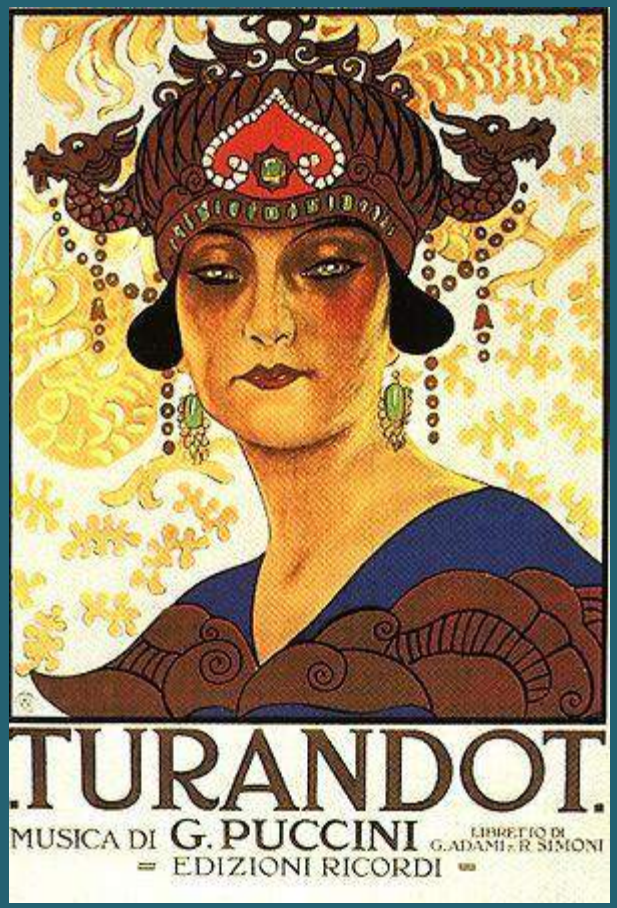

Paola Saporiti 2018

Calaf è l’uomo che ha capito e rielaborato i suoi problemi
(ha risolto gli enigmi).

E’ un modello positivo,
che sa trarre volta a volta
energie interne nuove

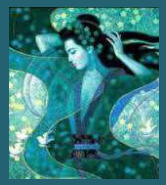

Paola Saporiti 2018

Paola Saporiti 2018

Bianco e nero sono aspetti della vita di ciascuno, non solo di Turandot

Paola Saporiti 2018

Quale parte del volto scelgo di far emergere?

Paola Saporiti 2018

Il mistero dell’opera di Puccini è anche il mistero dell’amore e della vita.
Anche senza un finale,
l’opera può essere un modello di rispetto reciproco e di armonia.

Paola Saporiti 2018

ASCOLTO MUSICALE DELL'ARIA NESSUN DORMA, Andrea Bocelli Central Park 2011

Paola Saporiti 2018

parte seconda: rifletto sulla parola autorità

L’eclissi del principio di autorità

Nel tempo della società stabile e aperta al futuro come promessa,
i principi che consentono all’adulto di educare e proteggere
il giovane sono chiari e distinti.

Nel tempo della società in crisi e spaventata dal futuro come minaccia,
i vecchi principi cadono e la relazione dell’adulto con
il giovane diventa simmetrica.

Il rischio: l’arbitrarietà e la confusione

Una società in cui i meccanismi di autorità sono indeboliti non inaugura una nuova dose di libertà.

La tentazione della coercizione: l’autoritarismo
La tentazione della seduzione: la garanzia dell’uniformità e lo stra-valore degli oggetti

Il principio di autorità, fondato sull'esistenza di un bene condiviso

Il principio di autorità-anteriorità
non esclude la novità e il cambiamento,
ma dà un ordine all'evoluzione, attraverso
la trasmissione della cultura e la responsabilità comune.

parte terza: rifletto sull’intreccio tra regole e diritti

La parola regola vuol dire riga, righello.
Il righello è diritto?
C'è un rapporto tra REGOLE e DIRITTI?

Una regola, per esempio, mi permette il gioco e la vittoria NEL GIOCO DEL CALCIO:

“Sono ammesse le sostituzioni”(dal 1970)

Nel mondiale del 1966 gli Italiani e i Brasiliani furono penalizzati proprio dal fatto di non poter sostituire un giocatore infortunato: Bulgarelli e Pelè

C’è un’idea buona dietro le regole?

Come faccio a dire se è DAVVERO BUONA?

Chi mi può aiutare a capire?

DIRITTI PER NOI

REGOLE DA NOI

Paola Saporiti 2018

IL DIRITTO AI DIRITTI

Nel 2010 Liu Xiaobo, docente e attivista dei diritti umani, viene insignito del Premio Nobel per la pace

LA REGOLA: AFFIDO AL DIALOGO
LE MIE RICHIESTE

E’ vero sei più grande più forte e sai urlare.
È vero sono piccolo, ma ho il diritto di parlare.

Io tesserò una rete
con tutte le parole
che aspettano in silenzio
di rivedere il sole.

I pensieri voleranno
con mille aquiloni
e la mia voce libera
saranno le canzoni

Paola Saporiti 2018

IL DIRITTO AD ESSERE ACCETTATI

Nel 1984 l'ONU approva la Convenzione contro i trattamenti crudeli, disumani e degradanti.

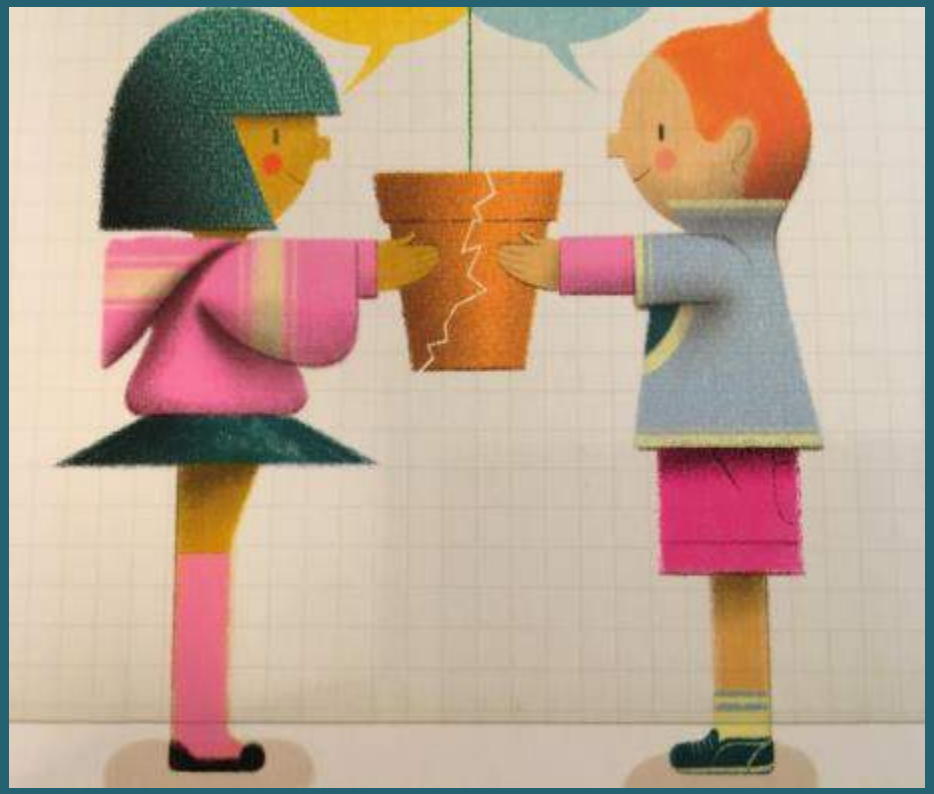

LA REGOLA: CERCO SEMPRE di COMPRENDERE

Se vuoi avere ragione
PARLA.
Se vuoi convincermi
PARLA.
Se vuoi sapere
PARLA.

Uno schiaffo NON E'
una strada più dritta,
uno schiaffo E'
una sconfitta.

IL DIRITTO ALLA DISOBBEDIENZA

Nel 1930 Gandhi, per l'indipendenza dell'India, organizza la marcia del sale. Saline del Butan, 380 km, 24 giorni, tutti senza violenza. Con il sapore del sale, con la sapienza.

Paola Saporiti 2018

LA REGOLA:

SE VOGLIO DISOBBEDIRE SPIEGO LE MIE RAGIONI ,
PENSO NON A DISTRUGGERE MA A COSTRUIRE

Un piccolo uomo vestito di bianco
che raccoglie un bianco pugno di sale.
Ha combattuto senza far male,
questa forza della non violenza,
consapevole disobbedienza
di uomo mite, sale della terra,
contro la prepotenza e la guerra.

Paola Saporiti 2018

I nostri esempi …

parte quarta: rifletto sulla parola responsabilità

Livello A

- **Sto dentro una relazione**
- **Apro un patto di corresponsabilità**

Livello B

- Rispondo delle mie azioni
- Scelgo con consapevolezza
- Mi domando:
  verso chi sono responsabile?
  su chi ha effetto la mia responsabilità?

Livello C

Provo la REGOLA delle 8 R

(parafrasando Sèrge Latouche)

Rivalutare	cerco aspetti piacevoli, non mi lascio ossessionare
Ricontestualizzare	cambio il punto di vista
Ristrutturare	mi adatto alle novità
Rilocalizzare	modulo le emozioni
Ridurre	attenuo l'intensità e mi pongo in equilibrio
Ridistribuire	riassegno i compiti e gli impegni
Riutilizzare	riparo le relazioni
Riciclare	accetto il limite

la mia libertà inizia dove inizia la tua

Cesare Sommariva

Paola Saporiti 2018

Bibliografia

Bodei Remo, *Limite*, ed. Il Mulino, BO 2015

Boella Laura, *Empatie*, ed. Raffaello Cortina, MI 2018

Bencivenga Ermanno, *La filosofia in ottantadue favole*, ed. Mondadori, MI 2017

Carioli, Rivolta, *Il cammino dei diritti,* ed. Fatatrac, BO 2015

Latouche Serge, *Limite*, ed. Bollati Boringhieri, TO 2012

Norris Andrew, *Da quando ho incontrato Jessica*, ed. Il Castoro, MI 2016

Recalcati Massimo, *Il segreto del figlio*, ed. Feltrinelli, MI 2017

Saporiti Paola, *Essere donna e pensare colorato*, e-book in paolasaporiti.com

Pedagogika, rivista di educazione, formazione e cultura,

La responsabilità, 2017_XXI_4 ed. Stripes